LUMICOM
via Albere, 29/A
37138 Verona (VR) Italy

lumicom®

ERMES

MANUALE D'USO E INSTALLAZIONE
USE AND INSTALLATION MANUAL

INTRODUZIONE - *INTRODUCTION*

Paletto da giardino in alluminio verniciato per lampada GU10.

Garden bollard in painted aluminum for GU10 bulb.

CARATTERISTICHE TECNICHE - *TECHNICAL CHARACTERISTICS*

MODELLO *MODEL*	Colore *Colour*	Tipo *Type*	Volt	Hz	Protezione Protection	Classe *Class*	Dimensioni *Dimensions* (mm)	Temperatura di lavoro *Working Temperature*
MERIDA6G	ANTRACITE *Anthracite*	GU10	110-240V ~	50/60Hz	IP65	I	136x100x600	-20° - +40°C
MERIDA6C	CORTEN *Corten*	GU10	110-240V ~	50/60Hz	IP65	I	136x100x600	-20° - +40°C

ISTRUZIONI DI INSTALLAZIONE – *INSTALLATION INSTRUCTION*

1. Prima di iniziare assicurarsi di aver tolto tensione all'impianto elettrico. Svitare il diffusore.
2. Segnare la posizione di fissaggio, forare e inserire gli appositi tasselli adeguatamente dimensionati
3. Estrarre dall'interno del paletto il sistema morsettiera e svitare il coperchio della scatola dei morsetti.
4. Effettuare il collegamento elettrico, avendo cura di accoppiare il cavo della fase (marrone) al morsetto "L", il cavo del neutro(blu) al morsetto "N" e il cavo di terra (giallo e verde) al morsetto centrale.
5. Fissare il paletto a terra
6. Inserire una lampada con attacco GU10 a propria discrezione e riavvitare il diffusore. Una volta completata la procedura di installazione è possibile ridare tensione all'impianto.

1. *Before starting, make sure you have disconnected the electrical system. Unscrew the diffuser.*
2. *Mark the fixing position, drill and insert the suitable anchors suitably sized*
3. *Extract the terminal block system from the inside of the pole and unscrew the terminal box cover.*
4. *Make the electrical connection, taking care to couple the phase wire (brown) to terminal "L", the neutral wire (blue) to terminal "N" and the earth wire (yellow and green) to the central terminal.*
5. *Secure the post to the ground*
6. *Insert a lamp with a GU10 socket at your discretion and screw the diffuser back on. Once the installation procedure has been completed, it is possible to restore power to the system.*

NOTE RELATIVE ALLO SMALTIMENTO - *NOTES ON DISPOSAL ON WASTE MATERIAL*

Il simbolo del bidone barrato indica che a fine vita il prodotto deve essere smaltito come rifiuto elettrico o elettronico (RAEE). Secondo la direttiva 2012/19/CE, è' vietato trattare le parti elettriche come fossero normali rifiuti urbani. Tali rifiuti sono soggetti a raccolta differenziata organizzata dai comuni. Eventualmente contattare le autorità competenti sul territorio per avere informazioni circa il sistema di smaltimento disponibile.
Lo smaltimento improprio di tali rifiuti o parte di essi, può danneggiare l'ambiente e la salute a causa di sostanze pericolose. Lo smaltimento abusivo di detti rifiuti è sanzionato ai sensi del D.Lgs. 25/07/2005 n.151.
The crossed-out wheeled bin indicates that the product must be treated as an electric or electronic waste (WEEE). According to the Directive 2012/19/EC it's forbidden to treat electric parts as urban waste. Electric and electronic equipment must be recycled and separated sending them to the local recycling area. Contact local authorities in case of need.

CE

Questo prodotto soddisfa i requisiti delle Direttive Europee 2014/35/UE (LVD-Direttiva Bassa Tensione), 2014/30/UE (EMC-Compatibilità Elettromagnetica), 2011/65/UE (RoHS-Con modifica introdotta dalla Direttiva Delegata (UE) 2015/863 dalla Commissione)
Product complying with reference European Directive 2014/35/UE (LVD-Low Voltage Directive), 2014/30/UE (EMC-Electro Magnetic Compatibility), 2011/65/UE (RoHS-With amendments introduced by Commission Delegated Directive (EU) 2015/863)

lumicom®

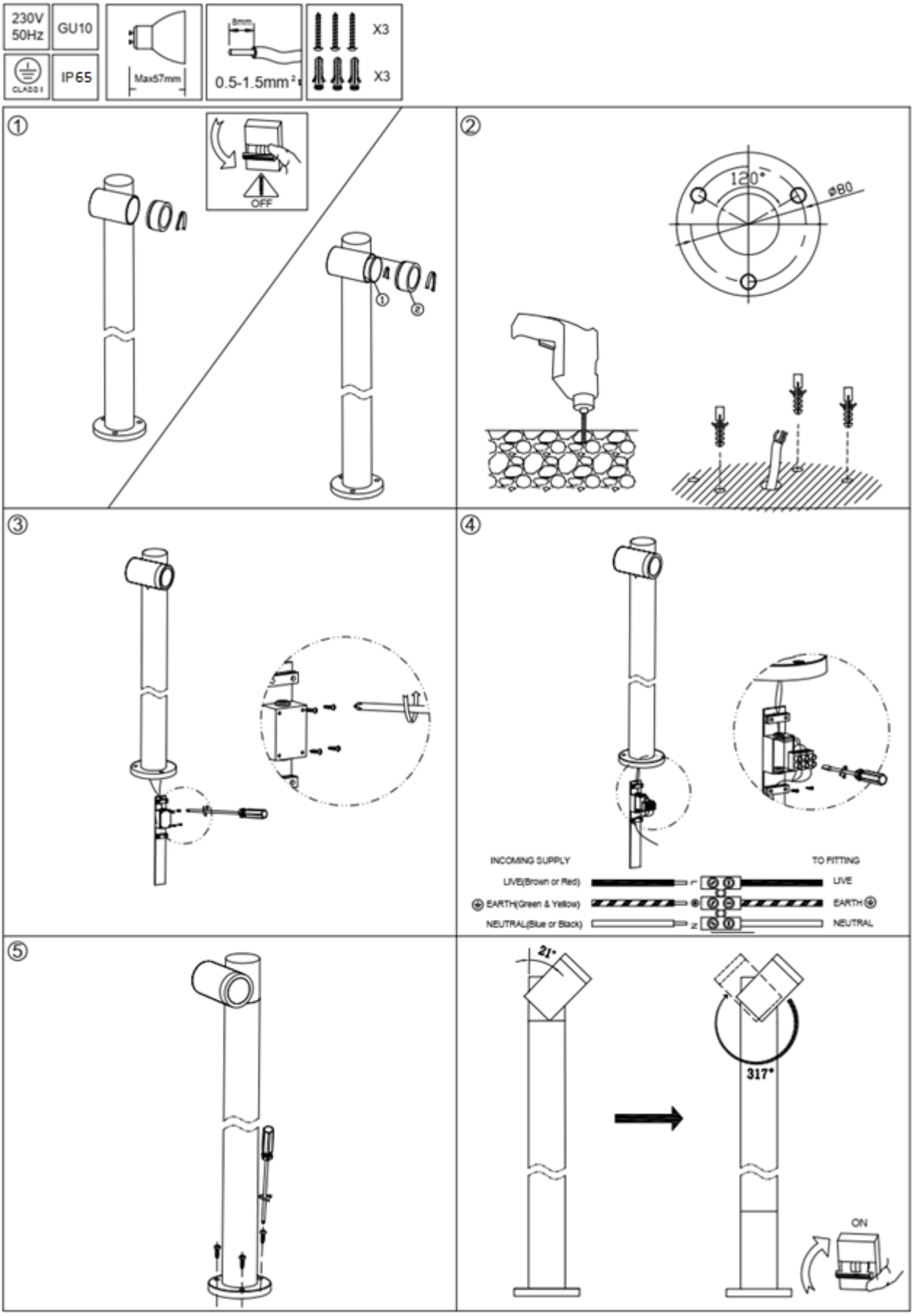
230V
50Hz
GU10
CLASS I
IP65
Max57mm
8mm
0.5-1.5mm²
X3
X3
①
OFF
②
120°
ø80
③
④
INCOMING SUPPLY
TO FITTING
LIVE(Brown or Red)
EARTH(Green & Yellow)
NEUTRAL(Blue or Black)
LIVE
EARTH
NEUTRAL
⑤
21°
317°
ON